Proyecto de Reemplazo de las Líneas 126-501/502
Milford y Hopkinton, MA

Descripción del proyecto

Las líneas 126-501/502 se instalaron en 1998 y se encuentran entre las últimas líneas restantes llenas de gas a alta presión (HPGF) que operan en el sistema Eversource. Eversource ahora propone reemplazar estas líneas HPGF existentes con tecnología más nueva: líneas de transmisión de polietileno reticulado (XLPE). Detalles clave del proyecto:

- ✓ Las nuevas líneas subterráneas seguirán la misma ruta de 1,3 millas que las líneas existentes.
- ✓ La mayor parte del trabajo se realizará en Milford, y el trabajo en la calle se limitará a Buy Street en Milford y un segmento corto de South Street en Hopkinton.
- ✓ Excavar, instalar un banco de conductos y seis bóvedas nuevas en tres ubicaciones
  - Dos en la intersección de Camp Street y Purchase Street, Milford
  - Dos en el Intersección de Northbrook Circle y Purchase Street, Milford
  - Dos en Compra Street, cerca de su intersección con Tanglewood Drive, Milford.
- ✓ Las líneas subterráneas existentes serán desmanteladas.
- ✓ Se requerirán algunas actualizaciones de equipos menores en la subestación # 126 de Hopkinton y en la subestación # 479 de Milford.

Horario estimado* **Fechas sujetas a cambio*

- **Jornadas de puertas abiertas públicas:** primavera y verano de 2023
- **Casas abiertas virtuales:** A partir del verano de 2023
- **Inicio de las actividades de construcción** : otoño de 2024
- **Fecha estimada de entrada en servicio** : finales de otoño de 2026

Alcance comunitario

Eversource se compromete a colaborar con miembros de la comunidad, líderes municipales y otras partes interesadas para brindar información sobre el proyecto, recopilar comentarios y responder cualquier pregunta o inquietud. Las jornadas de puertas abiertas públicas se llevarán a cabo en Milford y Hopkinton, tanto de forma virtual como en persona, a partir de la primavera y el verano de 2023. Eversource también realizará eventos emergentes informativos en cada municipio.

Para más información

Póngase en contacto con Eversource en ProjectInfoMA@eversource.com o llame al 833.836-0302. También puede mantenerse actualizado con el progreso en su comunidad al proporcionar su información de contacto y compartiremos la información del nuevo proyecto a medida que esté disponible.

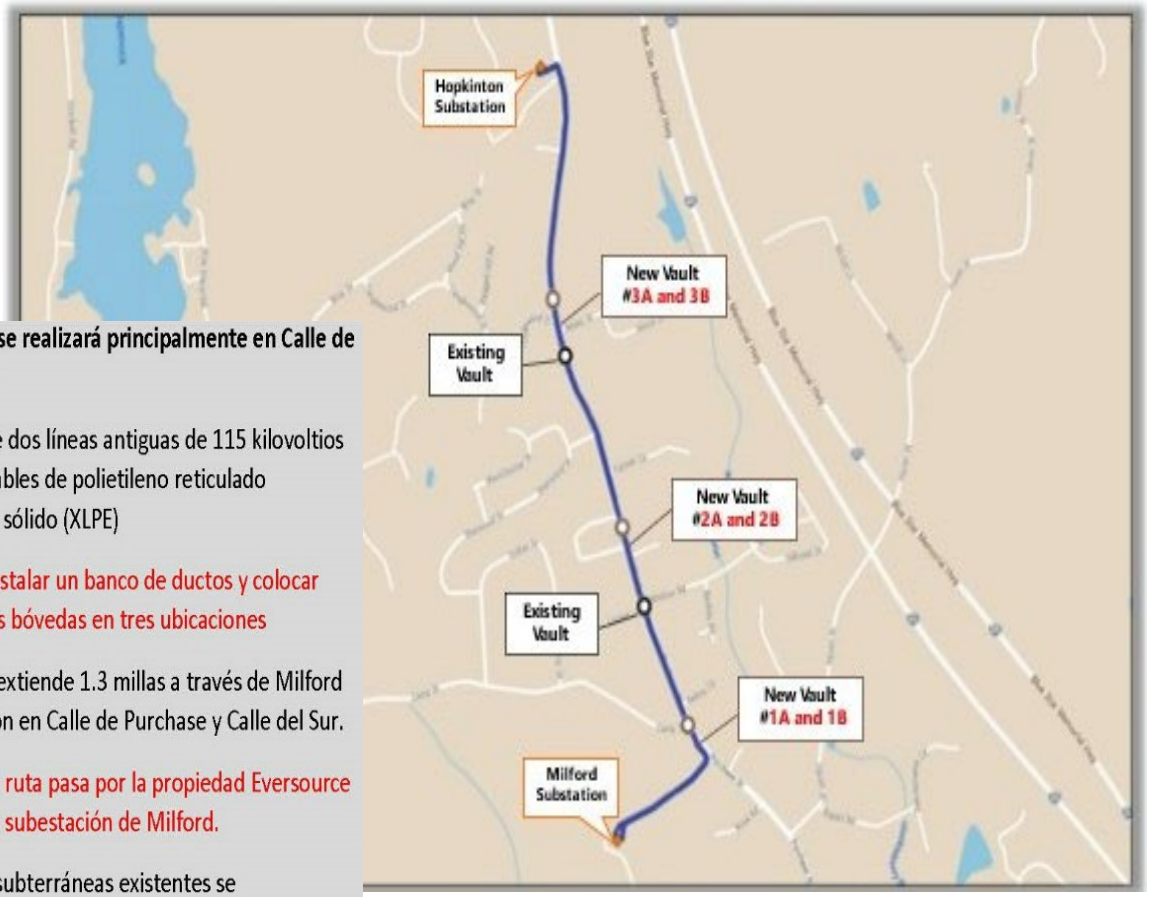

El trabajo se realizará principalmente en Calle de Purchase:

Reemplace dos líneas antiguas de 115 kilovoltios (kV) con cables de polietileno reticulado dieléctrico sólido (XLPE)

Excavar, instalar un banco de ductos y colocar seis nuevas bóvedas en tres ubicaciones

La ruta se extiende 1.3 millas a través de Milford y Hopkinton en Calle de Purchase y Calle del Sur.

Parte de la ruta pasa por la propiedad Eversource cerca de la subestación de Milford.
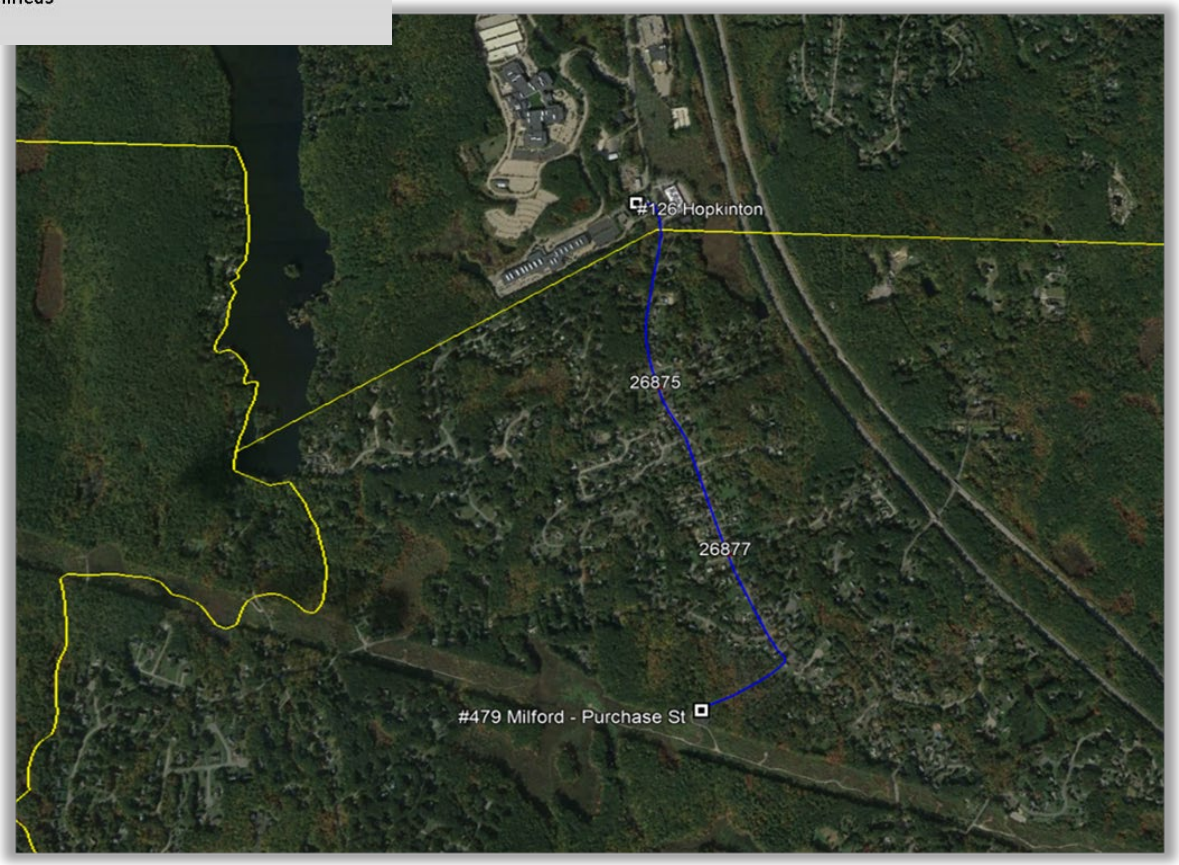
Las líneas subterráneas existentes se desmantelarán una vez que se pongan en servicio nuevas líneas